

FICHA TÉCNICA REFERENCIAL DE PUNTO CRÍTICO PARA EL MANTENIMIENTO DE CAUCE, EN EL SECTOR CERRO LA VIRGEN I, DISTRITO DE OLMOS, PROVINCIA DE LAMBAYEQUE, DEPARTAMENTO DE LAMBAYEQUE

FTR-MC-PREV N° 0700-2025-ANA-AAA-JZ-ALA.MOLL

PROPUESTA DE LA ACTIVIDAD: LIMPIEZA, DESCOLMATACION Y CONFORMACION DE BORDOS CON MATERIAL PROPIO DEL CAUCE DEL RIO INSCULAS, SECTOR CERRO LA VIRGEN I, DISTRITO DE OLMOS, PROVINCIA DE LAMBAYEQUE, DEPARTAMENTO DE LAMBAYEQUE

1. UBICACIÓN:

AAA **JEQUETEPEQUE ZARUMILLA** ALA **MOTUPE - OLMOS - LA LECHE** Fecha **05/02/2025**

1.1. Ubicación política

Departamento **LAMBAYEQUE** Provincia **LAMBAYEQUE** Distrito **OLMOS** Sector **CERRO LA VIRGEN I**

1.2. Ubicación hidrográfica

Unidad hidrográfica **CUENCA CASCAJAL** Cuerpo de agua **RIO INSCULAS**

1.3. Ubicación geográfica - Coordenadas UTM (Datum: WGS 84)

	Inicial			Final			Margen	Observación
	Norte (Y):	Este (X):	Zona	Norte (Y):	Este (X):	Zona		
TRAMO	9368308.00 m	633627.00 m	17M	9368680.00 m	632710.00 m	17M	AMBAS	

2.- EVALUACIÓN DE LA ZONA EXPUESTA A INUNDACIONES::

2.1.- TIPO DE PELIGRO

inundacion ☒ flujo de detritos ☐ erosion fluvial ☒

2.2. NIVEL DE PELIGRO

Alto ☒ Muy Alto ☐

2.3.- GEOLOGIA

Se reconocen cuatro unidades geomorfológicas regionales o morfoestructurales, correspondientes al cuadrángulo de Olmos Hoja (12-d): Cordillera Occidental, Llanura Costera, Lomas y Valles. Se detallan las relaciones estratigráficas y edades del Complejo de Olmos, la Formación Salas, Formación Ñaupe, Formación La Leche, Formación Sávila, Formación Oyotún, Formación Tinajones, Formación Goyllarisquiza, entre otras. Se evalúan los volcánicos y depósitos cuaternarios. Otros aspectos estudiados se refieren a la geoquímica, el magmatismo, la geología estructural y económica de la zona.

Se ha denominado complejo Olmos a una secuencia de esquistos de naturaleza pelítica, desarrollados en el nivel estructural inferior, con un grado de metamorfismo menor que el complejo Marañón. La edad del complejo Olmos queda todavía incierta, pero presumiblemente representa a rocas sedimentarias y volcánicas metamorizadas de fines del precámbrico, tienen un comportamiento de rocas impermeables; pero en ambiente húmedo y lluvioso son deleznable.

Rocas de este complejo afloran en los cerros Pompúrru, Lauche y Licumique.

El principal agente responsable de su formación es el río Olmos, el cual ha transportado y depositado sedimentos constituidos por arcillas, gravas, guijarros y cantos (de diversos tamaño y litología)

Gravoso	25%	Arenas	70%	Limo y arcillas	5%
----------------	-----	---------------	-----	------------------------	----

Gravoso(Mayores a 2 mm), Arenoso(2 mm - 0.1 mm) y Arcilloso(menores de 0.1 mm)

Los tipos de materiales existentes en el cauce del quebrada son: arena, grava, piedra y grandes cantidades de hormigón. No existen canteras de extracción de material de acarreo.

Geodinamica externa:

Lluvias:

En la zona de estudio la actividad pluvial, en condiciones normales afecta relativamente sin embargo; en eventos extraordinarios como el Fenómeno El Niño, la periódica intensidad pluvial causa daños debido al volumen de precipitaciones, la velocidad de escorrentía, superficie de drenaje y caudal de microcuencas.

Erosion Pluvial:

Se presenta en mayor o menor grado de intensidad en el río Insculas. Las principales causas de su ocurrencia son el incremento brusco de las escorrentías en cada temporada de lluvias, y las variaciones de su dinámica fluvial, trayendo consigo sedimentos y material flotante de aguas arriba. Por lo que que la erosión tiende afectar a las riberas naturales y artificiales.

No se ha presentado caída de rocas de los cerros y según testimonios de los pobladores no se ha presentado reptación en las zonas altas de las quebradas.

 Ing. Luis Daniel Muñoz Tasso
 INGENIERO AGRICOLA
 REG. CIP. N° 78591

Profesional de la ALA que ha elaborado
la ficha técnica referencial

Administrador de La
Administración Local Del Agua

Inundaciones:

Se tiene registro de inundaciones en el año 2023, trayendo considerables daños a los habitantes del sector, ubicado a la margen izquierda de río Insculás, inundación que causó perdida de bienes materiales, caída de puente peatonal, destrucción de infraestructura vial, infraestructura hidráulica, desaparición de terrenos agrícolas en producción y de infraestructura de servicios.

2.4.- HIDROLOGÍA

La Cuenca del Río Olmos está situada en el noroeste de Perú. La cuenca se extiende sobre un área de 1 082 km², de los cuales el 90% se ubica en la provincia de Lambayeque dentro del departamento de Lambayeque, y el otro 10% se ubica en la provincia de Huancabamba, en el departamento de Piura. La Cuenca del Río Olmos está compuesta por las cuencas naturales de los ríos Olmos y Huancabamba. La cuenca es de clima seco, con muy pocas precipitaciones anuales y altas temperaturas. El río Olmos, que nace en la vertiente del Pacífico, tiene 124 km de longitud y fluye desde Huancabamba hasta el distrito de Olmos en la provincia de Lambayeque. El caudal medio del río es de 1,67 m³/s y su caudal medio es de 52,67 hm³ (MINAM, 2019[1]), lo que lo convierte en un río particularmente seco, de escorrentía intermitente. El río está completamente seco durante el 40% del tiempo de la escorrentía total anual y el 90% de la descarga total del río se produce entre enero y abril (MINAM, 2019[1]), lo que da fe de su irregularidad y estacionalidad. Por lo demás, es similar a otros ríos de la costa peruana, con fuertes descargas irregulares. El río Olmos es un río de la vertiente del Pacífico, localizado en la costa norte del Perú, en la región de Lambayeque.

El río Olmos es un río estacional, que recorre la parte sur del distrito del mismo nombre. Nace en la provincia de Huancabamba ingresando en el distrito de Olmos en la provincia de Lambayeque, por el lado este hacia el oeste uniéndose con algunas quebradas como la de Los Boliches. Cruza a 500 m de la ciudad de Olmos. Se considera a este río, al igual que al río Casapal, de menor impacto hídrico en la región, debido a su escaso e irregular caudal, así como a que atraviesan un terreno desértico.

2.5.- ELEMENTOS EXPUESTOS:

DESCRIPCIÓN	CANT.	UNIDAD	COMENTARIO
01. POBLACION AFECTADA	150.00	hab.	
02. VIVIENDAS EN RIESGO:	35.00	und.	CASERIO LAVIRGEN
03. INSTITUCION EDUCATIVA:		und.	
04. CENTROS DE SALUD	0.00	und.	
05. AREAS DE CULTIVO:	50.00	Ha.	
06. CABEZAS DE GANADO:	30.00	und.	
07. INFRAESTRUCTURA DE RIEGO (Canal, Bocatoma, Reservorio, Otros)		und.	
08. INFRAESTRUCTURA VIAL (Km)		Km.	
09. INFRAESTRUCTURA DE SERVICIOS (agua y saneamiento)		und.	
10. INFRAESTRUCTURA ELECTRICA	0.00	und.	
11. OTROS			

3.- PROPUESTA TECNICA:

3.1.- Actividades

Tipo	Unidad de medida	Cantidad	Descripción de la propuesta	Observaciones
LIMPIEZA Y DESCOLMATACIÓN	km	1.0	Limpieza y descolmatación del cauce del río Insculás	
CONFORMACIÓN DE BORDOS CON MATERIAL PROPIO	Km	1.0	Conformación de bordos con material propio ambas márgenes del río Insculás	ambas márgenes
ELIMINACIÓN DE MATERIAL EXCEDENTE	m ³	0.00	Eliminación de material excedente	

En la quebrada insculás se puede observar un cauce de entre 90 a 150m de ancho, en la cual se presentan grandes arbustos, faiques, y sobre todo que se encuentra totalmente colmatado, producto de las grandes avenidas que deja este material en el cauce de la quebrada. Estas grandes avenidas como la del YAKU, han ocasionado que la quebrada se desborde, afectando al caserío, que se encuentra en su ruta, afectando así a la población, viviendas, II EE, etc. asimismo afecta a sistemas de agua potable, tendido eléctrico y otras actividades de la población. La trocha carrozable que une Insculás con Huarmaca, se ve cortada por las grandes avenidas que discurren por esta quebrada

4.-ESQUEMA DE PROPUESTA TÉCNICA:

VISTA DE PERFIL

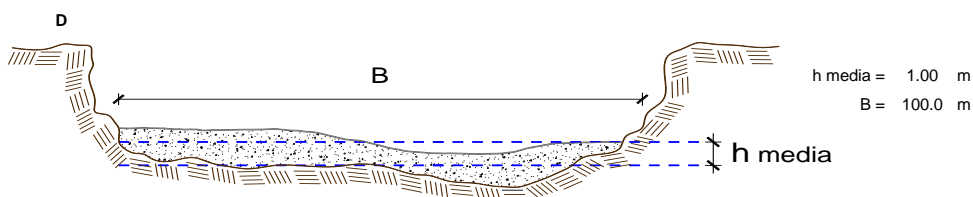

 Ing. Luis Daniel Martínez Flores
 INGENIERO HIDRÓLOGO
 REG. CIP. N° 18591

VISTA DE PLANTA

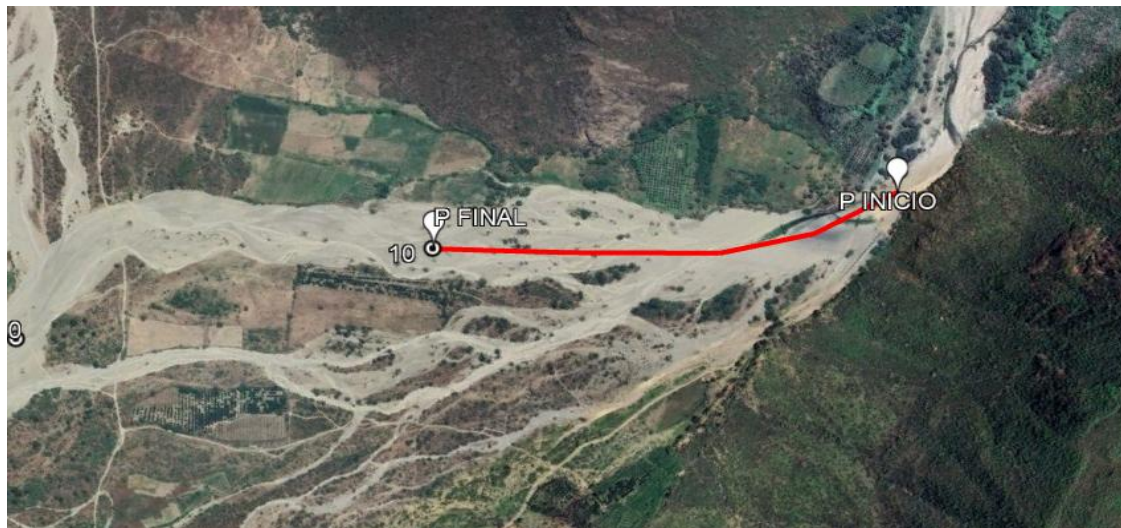

5.- IMAGEN SATELITAL DE ZONA VULNERABLE(GOOGLE EARTH)





 Ing. Luis Benito Morales Torres
 INGENIERO AGRICOLA
 REG. CIP. N° 18591

Profesional de la ALA que ha elaborado
 la ficha técnica referencial

Administrador de La
 Administración Local Del Agua

6. PANEL FOTOGRÁFICO DE ZONA VULNERABLE

SE VISUALIZA LA SITUACION ACTUAL EN CAUCE DE QUEBRADA INSCULAS; EN LA TEMPORADA DE MAXIMAS AVENIDAS SE DESBORDA, EN EL SECTOR CERRO LA VIRGEN, DISTRITO DE OLMOS, CUYO TRAMO SE ENCUENTRA TOTALMENTE COLMATADO Y LLENO DE PIEDRAS, VULNERABLE A LAS VELOCIDADES EROSIVAS DEL RÍO

7.- PRESUPUESTO ESTIMADO:

LIMPIEZA, DESCOLMATACIÓN (L=1000.00 m)					
1.00	OBRAS PROVISIONALES				4,590.49
1.01	CARTEL DE IDENTIFICACION DE LA ACTIVIDAD 3.60 x 4.80 m	und.	1.00	1,778.59	1,778.59
1.02	CASETA DE GUARDIANIA Y/O ALMACEN	m2	30.00	93.73	2,811.90
2.00	TRABAJOS PRELIMINARES				26,563.83
2.01	MOVILIZACION Y DESMOVILIZACION DE EQUIPOS Y MAQUINARIA	vje	2.00	10,021.59	20,043.18
2.02	RAMPAS DE ACCESO A LA ACTIVIDAD	m3	300.00	6.03	1,809.00
2.03	TRAZO Y REPLANTEO	Km	1.00	1,881.02	1,881.02
2.04	CONTROL TOPOGRAFICO	Km	1.00	2,830.63	2,830.63
3.00	MOVIMIENTO DE TIERRAS				1,537,500.00
3.01	LIMPIEZA Y DESCOLMATACION DE CAUCE DE RIO	m3	100,000.00	7.33	733,000.00
3.02	CONFORMACION DE BORDOS CON MATERIAL PROPIO	m3	100,000.00	7.65	765,000.00
3.03	PERFILADO Y REFINE EN TALUD DE BORDOS	m2	10,000.00	3.95	39,500.00
3.04	ELIMINACION DE MATERIAL EXCEDENTE	m3	0.00	14.49	-
COSTO DIRECTO					1,568,654.32
GASTOS GENERALES (8%CD)					125,492.35
UTILIDAD (5%CD)					
SUB TOTAL					1,694,146.67
IGV (18%)					304,946.40
TOTAL					1,999,093.07
SUPERVISIÓN (3%CD)					
FICHA DEFINITIVA					
PRESUPUESTO TOTAL					1,999,093.07

SON: UN MILLON NOVECIENTOS NOVENTA Y NUEVE MIL NOVENTA Y TRES CON 07/100 SOLES

8.- CRONOGRAMA DE EJECUCIÓN

ITEM	ACTIVIDAD	UNID.	MET.	PLAZO DE EJECUCION (DÍAS)							
				MES 01				MES 2			
				I	II	III	IV	I	II	III	IV
1.00	LIMPIEZA, DESCOLMATACIÓN (L=1000.00 m)										
01.01	OBRAS PROVISIONALES										
01.01.01	CARTEL DE IDENTIFICACION DE LA ACTIVIDAD 3.60 x 4.80 m	und	1.00								
01.02	OBRAS PRELIMINARES										
01.01.02	MOVILIZACION Y DESMOVILIZACION DE EQUIPOS Y MAQUINARIA	vje	10.00								
01.02.01	RAMPAS DE ACCESO A LA ACTIVIDAD	m3	3.00								
01.02.02	TRAZO Y REPLANTEO	km	2.00								
01.02.03	CONTROL TOPOGRAFICO	km	5.00								
01.03	MOVIMIENTO DE TIERRAS										
01.03.01	LIMPIEZA Y DESCOLMATACION DE CAUCE DE RIO	m3	45.00								
01.03.03	CONFORMACION Y PERFILADO DE DIQUE CON MATERIAL PROPIO	m3	37.00								
01.03.04	PERFILADO Y REFINE EN TALUD DE DIQUE	m2	7.00								

ACTIVIDADES A REALIZAR PARA EL CUMPLIMIENTO DE LA OBRA

ITEM	ACTIVIDADES	MES 1		MES 2	
		15	30	45	60
1	CONTRATACION				
2	EJECUCION				
3	SUPERVISION				
4	SEGUIMIENTO				
5	LIQUIDACION				

Fecha de elaboración de la ficha:

05/12/2025

NOTA :

* LA PRESENTE FICHA TÉCNICA REFERENCIAL DE PREVENCIÓN PARA LIMPIEZA, DESCOLMATACIÓN Y CONFORMACION DE BORDOS CON MATERIAL PROPIO EN CAUCES EN RÍOS Y QUEBRADAS, CONTIENE INFORMACION REFERENCIAL RESPECTO AL PRESUPUESTO, METRADOS, COSTOS UNITARIOS E INSUMOS; DEBIENDO SER EL INFORME FINAL EL QUE ESTABLEZCA EL PRESUPUESTO DE LA ACTIVIDAD.

* LA PROPUESTA TECNICA ES REFERENCIAL Y PUEDE VARIAR DE ACUERDO AL ESTUDIO DE EL INFORME FINAL

Ing. Luis David Morales Torres
INGENIERO CIVIL
REG. CIP. N° 18591

Profesional de la ALA que ha elaborado
la ficha técnica referencial

Administrador de La
Administración Local Del Agua

**PERÚ**Ministerio
de Desarrollo Agrario
y Riego**PRESUPUESTO REFERENCIAL DE LA ACTIVIDAD**

Presupuesto: LIMPIEZA, DESCOLMATACION Y CONFORMACION DE BORDOS CON MATERIAL PROPIO DEL CAUCE DEL RIO INSCULAS, SECTOR CERRO LA VIRGEN I, DISTRITO DE OLMOS, PROVINCIA DE LAMBAYEQUE, DEPARTAMENTO DE LAMBAYEQUE

Lugar: SECTOR CERRO LA VIRGEN I, DISTRITO DE OLMOS, PROVINCIA DE LAMBAYEQUE, DEPARTAMENTO DE LAMBAYEQUE

Fecha : 05/12/2025

ITEM	DESCRIPCIÓN	UND.	METRADO	PRECIO S/.	PARCIAL S/.
LIMPIEZA, DESCOLMATACIÓN (L=1000.00 m)					
1.00	OBRAS PROVISIONALES				4,590.49
1.01	CARTEL DE IDENTIFICACION DE LA ACTIVIDAD 3.60 x 4.80 m	und.	1.00	1,778.59	1,778.59
1.02	CASETA DE GUARDIANIA Y/O ALMACEN	m2	30.00	93.73	2,811.90
2.00	TRABAJOS PRELIMINARES				26,563.83
2.01	MOVILIZACION Y DESMOVILIZACION DE EQUIPOS Y MAQUINARIA	vje	2.00	10,021.59	20,043.18
2.02	RAMPAS DE ACCESO A LA ACTIVIDAD	m3	300.00	6.03	1,809.00
2.03	TRAZO Y REPLANTEO	Km	1.00	1,881.02	1,881.02
2.04	CONTROL TOPOGRAFICO	Km	1.00	2,830.63	2,830.63
3.00	MOVIMIENTO DE TIERRAS				1,537,500.00
3.01	LIMPIEZA Y DESCOLMATACION DE CAUCE DE RIO	m3	100,000.00	7.33	733,000.00
3.02	CONFORMACION DE BORDOS CON MATERIAL PROPIO	m3	100,000.00	7.65	765,000.00
3.03	PERFILADO Y REFINE EN TALUD DE BORDOS	m2	10,000.00	3.95	39,500.00
3.04	ELIMINACION DE MATERIAL EXCEDENTE	m3	0.00	14.49	-
COSTO DIRECTO					1,568,654.32
GASTOS GENERALES (8%CD)					125,492.35
UTILIDAD (5%CD)					
SUB TOTAL					1,694,146.67
IGV (18%)					304,946.40
TOTAL					1,999,093.07
SUPERVISIÓN (3%CD)					
FICHA DEFINITIVA					
PRESUPUESTO TOTAL					1,999,093.07

SON: UN MILLON NOVECIENTOS NOVENTA Y NUEVE MIL NOVENTA Y TRES CON 07/100 SOLES

NOTA: EL PRESUPUESTO ES REFERENCIAL, DEBIENDO SER EL INFORME FINAL EL QUE ESTABLEZCA EL PRESUPUESTO FINAL DE LA ACTIVIDAD U OBRA



Ing. Luis Enrique Morales Torres
INGENIERO EN AGRICULTURA
REG. CIP. N° 78591



PLANILLA GENERAL DE METRADOS REFERENCIAL DE LA ACTIVIDAD

Proyecto: LIMPIEZA, DESCOLMATACION Y CONFORMACION DE BORDOS CON MATERIAL PROPIO DEL CAUCE DEL RIO INSCULAS, SECTOR CERRO LA VIRGEN I, DISTRITO DE OLMOS, PROVINCIA DE LAMBAYEQUE, DEPARTAMENTO DE LAMBAYEQUE

Ubicación: SECTOR CERRO LA VIRGEN I, DISTRITO DE OLMOS, PROVINCIA DE LAMBAYEQUE, DEPARTAMENTO DE LAMBAYEQUE

Fecha : 05/12/2025

Item	Descripción	Unid.	Nro veces	Dimensiones			Parcial	Total
				Largo	Ancho	Altura		
LIMPIEZA, DESCOLMATACIÓN (L=1000.00 m)								
1.00	TRABAJOS PROVISIONALES							
1.01	CARTEL DE IDENTIFICACION DE LA ACTIVIDAD 3.60 x 4.80 m	und.	1.00				1.00	1.00
1.02	CASETA DE GUARDIANIA Y/O ALMACEN	m2	1.00	6.00	5.00		30.00	30.00
2.00	TRABAJOS PRELIMINARES							
2.01	MOVILIZACION Y DESMOVILIZACION DE EQUIPOS Y MAQUINARIA	vje	2.00				2.00	2.00
2.02	RAMPAS DE ACCESO A LA ACTIVIDAD	m3						300.00
			1.00	15.00	5.00	4.00	300.00	
2.03	TRAZO Y REPLANTEO	Km	1.00				1.00	1.00
	Descolmatacion			1,000.00				
	Enrocado			0.00				
2.04	CONTROL TOPOGRAFICO	KM	1.00				1.00	1.00
	Descolmatacion			1,000.00				
	Enrocado			0.00				
2.05	DESIVIO DEL RIO	M	1.00	-			-	-
1.03	MOVIMIENTO DE TIERRAS							
01.03.01	LIMPIEZA Y DESCOLMATACIÓN DEL CAUCE	m3	1.00	1,000.0	100.00	1.00	100,000.00	100,000.00
01.03.02	CONFORMACIÓN DE BORDOS CON MATERIAL PROPIO	m3	2.00	1,000.0	10.00	5.00	100,000.00	100,000.00
SON: CUATROCI	PERFILADO Y REFINE EN TALUD DE BORDOS	m2	2.00	1,000.0	5.00		10,000.00	10,000.00
01.03.04	ELIMINACIÓN DE MATERIAL EXCEDENTE	m3	1.00	esp=	10%		-	-

DIMENSIONES DE

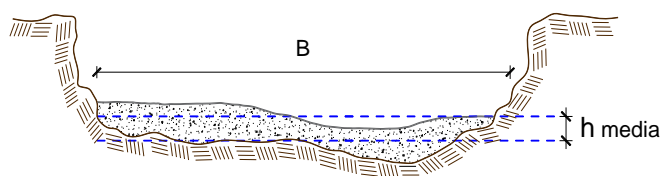

h media = 1.00 m
B = 100.0 m

NOTA: LOS METRADOS SON REFERENCIALES, DEBIENDO SER EL INFORME FINAL LA QUE ESTABLEZCA LOS VALORES FINALES, DE ACUERDO AL PLANTEAMIENTO ESTRUCTURAL

Ing. Luis Daniel Marín Flores
INGENIERO AGUICOLA
REG. CIP. N° 78591

Profesional de la ALA que ha elaborado
la ficha técnica referencial

Administrador de La
Administración Local Del Agua

**PERÚ****Ministerio
de Desarrollo Agrario
y Riego****Análisis de precios unitarios Referencial de la Actividad****LIMPIEZA, DESCOLMATACION Y CONFORMACION DE BORDOS CON MATERIAL PROPIO DEL CAUCE DEL
RIO INSCULAS, SECTOR CERRO LA VIRGEN I, DISTRITO DE OLMOS, PROVINCIA DE LAMBAYEQUE,
DEPARTAMENTO DE LAMBAYEQUE**

Partida	01.01		CASETA DE GUARDIANIA Y/O ALMACEN				
Rendimiento	m2/DIA	20.0000		EQ. 20.0000		Costo unitario directo por : m2	93.73
Código	Descripción Recurso	Unidad		Cuadrilla	Cantidad	Precio S/.	Parcial S/.
Mano de Obra							
0101010003	OPERARIO	hh		1.0000	0.4000	28.46	11.38
0101010004	OFICIAL	hh		1.0000	0.4000	22.40	8.96
0101010005	PEON	hh		1.0000	0.4000	20.29	8.12
							28.46
Materiales							
02041200010005	CLAVOS PARA MADERA CON CABEZA C	kg			0.2500	7.25	1.81
0204180008	CALAMINA GALVANIZADA e=0.14 mm	m2			0.8000	9.60	7.68
0231010001	MADERA TORNILLO	p2			6.0000	7.00	42.00
02310500010007	TRIPLAY LUPUNA E= 6 mm	m2			0.7500	17.24	12.93
							64.42
Equipos							
0301010006	HERRAMIENTAS MANUALES	%mo			3.0000	28.46	0.85
							0.85
Partida	01.02		CARTEL DE IDENTIFICACION DE ACTIVIDAD				
Rendimiento	und/DIA	1.0000		EQ. 1.0000		Costo unitario directo por : und	1,778.59
Código	Descripción Recurso	Unidad		Cuadrilla	Cantidad	Precio S/.	Parcial S/.
Mano de Obra							
0101010003	OPERARIO	hh		1.0000	8.0000	28.46	227.68
101010004	PEON	hh		2.0000	16.0000	20.29	324.64
							552.32
Materiales							
02041200010009	CLAVOS PARA MADERA CON CABEZA C	kg			2.0000	7.25	14.50
0207030001	HORMIGON	m3			0.4800	40.00	19.20
0213010001	CEMENTO PORTLAND TIPO I (42.5 kg)	bol			1.2000	30.00	36.00
0231010001	MADERA TORNILLO	p2			70.0000	7.00	490.00
02901500260004	GIGANTOGRAFIA SEGUN DISEÑO	und			1.0000	650.00	10.00
							1,209.70
Equipos							
0301010006	HERRAMIENTAS MANUALES	%mo			3.0000	552.32	16.57
							16.57
Partida	02.01		MOVILIZACION Y DESMOVILIZACION DE MAQUINARIAS Y EQUIPOS				
Rendimiento	glb/DIA	1.0000		EQ. 1.0000		Costo unitario directo por : glb	10,021.59
Código	Descripción Recurso	Unidad		Cuadrilla	Cantidad	Precio S/.	Parcial S/.
Mano de Obra							
0101010005	PEON	hh		6.0000	48.0000	20.29	973.92
							973.92
Equipos							
0301010006	HERRAMIENTAS MANUALES	%mo			3.0000	973.92	29.22
03012200010004	CAMION PLATAFORMA 4 x 6 300 HP 19 hm			0.7500	6.0000	452.00	2,712.00
0301220011	CAMION SEMI TRAYLER 6 x4 330 HP 35 hm			1.8750	15.0000	420.43	6,306.45
							9,047.67



Ing. Luis Beltrán Benítez Torres
INGENIERO AGRICOLA
REG. CIP. N° 78591

Profesional de la ALA que ha elaborado
la ficha técnica referencial

Administrador de La
Administración Local Del Agua

**PERÚ****Ministerio
de Desarrollo Agrario
y Riego**

Partida	02.03		RAMPAS DE ACCESO A LA ACTIVIDAD				
Rendimiento	m3/DIA	1,000.0000		EQ. 1,000.0000		Costo unitario directo por : m3	6.03
Código	Descripción Recurso	Unidad		Cuadrilla	Cantidad	Precio S/.	Parcial S/.
Mano de Obra							
0101010005	PEON	hh		1.0000	0.0080	20.29	0.16
0101010010	OFICIAL (CONTROLADOR)	hh		0.1000	0.0008	22.40	0.02
0.18							
Equipos							
0301010006	HERRAMIENTAS MANUALES	%mo			3.0000	0.18	0.01
03011800020002	TRACTOR DE ORUGAS DE 300-330 HP	hm		1.0000	0.0080	729.50	5.84
5.85							
Partida	02.04		TRAZO Y REPLANTEO				
Rendimiento	km/DIA	0.5000		EQ. 0.5000		Costo unitario directo por : km	1,881.02
Código	Descripción Recurso	Unidad		Cuadrilla	Cantidad	Precio S/.	Parcial S/.
Mano de Obra							
0101010003	OPERARIO	hh		0.1000	1.6000	28.46	45.54
0101010005	PEON	hh		0.5000	8.0000	20.29	162.32
0101030000	TOPOGRAFO	hh		1.0000	16.0000	29.42	470.72
01010300030003	AYUDANTE DE TOPOGRAFIA	hh		0.5000	8.0000	22.40	179.20
857.78							
Materiales							
02040300010043	FIERRO 3/8"	var			0.5000	22.30	11.15
0213010001	CEMENTO PORTLAND TIPO I (42.5 kg)	bol			3.6000	30.00	108.00
02130300010003	YESO BOLSA 25 kg	bol			3.0000	20.00	60.00
0231040001	ESTACAS DE MADERA	und			50.0000	4.65	232.50
0240020001	PINTURA ESMALTE	gal			0.3500	60.17	21.06
432.71							
Equipos							
0301000014	MIRAS	día		2.0000	4.0000	17.36	69.44
0301000015	JALONES	día		4.0000	8.0000	14.96	119.68
0301000022	ESTACION TOTAL	he		1.0000	16.0000	23.48	375.68
0301010006	HERRAMIENTAS MANUALES	%mo			3.0000	857.78	25.73
590.53							
Partida	02.05		CONTROL TOPOGRAFICO				
Rendimiento	km/DIA	0.2000		EQ. 0.2000		Costo unitario directo por : km	2,830.63
Código	Descripción Recurso	Unidad		Cuadrilla	Cantidad	Precio S/.	Parcial S/.
Mano de Obra							
0101010004	OFICIAL	hh		0.1000	4.0000	22.40	89.60
0101010005	PEON	hh		0.5000	20.0000	20.29	405.80
0101030000	TOPOGRAFO	hh		1.0000	40.0000	29.42	1,176.80
01010300030003	AYUDANTE DE TOPOGRAFIA	hh		0.2500	10.0000	22.40	224.00
1,896.20							
Materiales							
02130300010003	YESO BOLSA 25 kg	bol			3.0000	20.00	60.00
0231040001	ESTACAS DE MADERA	und			50.0000	4.65	232.50
0240020001	PINTURA ESMALTE	gal			0.2500	60.17	15.04
307.54							
Equipos							
0301000023	NIVEL TOPOGRAFICO	hm		1.0000	40.0000	14.25	570.00
0301010006	HERRAMIENTAS MANUALES	%mo			3.0000	1,896.20	56.89
626.89							



Ing. Luis Daniel Martínez Yépez
INGENIERO NOVIOLA
REG. CIR. Nº 78091

Profesional de la ALA que ha elaborado
la ficha técnica referencial

Administrador de La
Administración Local Del Agua

**PERÚ****Ministerio
de Desarrollo Agrario
y Riego**

Partida	02.06	DESVIO DE CAUCE DE RIO				
Rendimiento	m/DIA	320.0000	EQ. 320.0000	Costo unitario directo por : m		20.30
Código	Descripción Recurso	Unidad	Cuadrilla	Cantidad	Precio S/.	Parcial S/.
Mano de Obra						
0101010003	OPERARIO	hh	1.0000	0.0250	28.46	0.71
0101010004	OFICIAL	hh	0.5000	0.0125	22.40	0.28
0101010005	PEON	hh	2.0000	0.0500	20.29	1.01
						2.00
Equipos						
0301010006	HERRAMIENTAS MANUALES	%mo		3.0000	2.00	0.06
03011800020002	TRACTOR DE ORUGAS DE 300-330 HP	hm	1.0000	0.0250	729.50	18.24
						18.30
Partida	03.01	LIMPIEZA Y DESCOLMATACIÓN DE CAUCE DE RIO				
Rendimiento	m3/DIA	850.0000	EQ. 850.0000	Costo unitario directo por : m3		7.33
Código	Descripción Recurso	Unidad	Cuadrilla	Cantidad	Precio S/.	Parcial S/.
Mano de Obra						
0101010003	OPERARIO	hh	1.0000	0.0094	28.46	0.27
0101010005	PEON	hh	1.0000	0.0094	20.29	0.19
						0.46
Equipos						
0301010006	HERRAMIENTAS MANUALES	%mo		3.0000	0.46	0.01
03011800020002	TRACTOR DE ORUGAS DE 300-330 HP	hm	1.0000	0.0094	729.50	6.86
						6.87
Partida	03.02	CONFORMACION DE BORDOS C/ MAQUINARIA CON MATERIAL PROPIO				
Rendimiento	m3/DIA	810.0000	EQ. 810.0000	Costo unitario directo por : m3		7.65
Código	Descripción Recurso	Unidad	Cuadrilla	Cantidad	Precio S/.	Parcial S/.
Mano de Obra						
0101010005	PEON	hh	1.0000	0.0099	20.29	0.20
0101010010	OFICIAL (CONTROLADOR)	hh	1.0000	0.0099	22.40	0.22
						0.42
Equipos						
0301010006	HERRAMIENTAS MANUALES	%mo		3.0000	0.42	0.01
03011800020002	TRACTOR DE ORUGAS DE 300-330 HP	hm	1.0000	0.0099	729.50	7.22
						7.23



Ing. Luis Daniel Morales Torres
INGENIERO AGRICOLA
REG. CIP. N° 78591

Profesional de la ALA que ha elaborado
la ficha técnica referencial

Administrador de La
Administración Local Del Agua

**PERÚ****Ministerio
de Desarrollo Agrario
y Riego**

Partida	03.04	PERFILADO Y REFINE EN TALUD DE BORDOS				
Rendimiento	m2/DIA	1,200.0000	EQ. 1,200.0000	Costo unitario directo por : m2	3.95	
Código	Descripción Recurso	Unidad	Cuadrilla	Cantidad	Precio S/.	Parcial S/.
Mano de Obra						
0101010004	OFICIAL	hh	1.0000	0.0067	22.40	0.15
0101010005	PEON	hh	2.0000	0.0133	20.29	0.27
						0.42
Equipos						
0301010006	HERRAMIENTAS MANUALES	%mo		3.0000	0.42	0.01
03011700010007	EXCAVADORA SOBRE ORUGAS 170 - 25 hm		1.0000	0.0067	525.13	3.52
						3.53
Partida	03.05	ELIMINACION DE MATERIAL EXCEDENTE				
Rendimiento	m3/DIA	1,200.0000	EQ. 1,200.0000	Costo unitario directo por : m3	14.49	
Código	Descripción Recurso	Unidad	Cuadrilla	Cantidad	Precio S/.	Parcial S/.
Mano de Obra						
0101010005	PEON	hh	1.0000	0.0067	20.29	0.14
0101010010	OFICIAL (CONTROLADOR)	hh	0.1000	0.0007	22.40	0.02
						0.16
Equipos						
03011600010005	CARGADOR SOBRE LLANTAS DE 200 - 2 hm		1.0000	0.0067	399.70	2.68
0301220010	CAMION VOLQUETE 6 x 4 330HP15 M3	hm	4.0000	0.0267	436.20	11.65
						14.33

NOTA: LOS ANALISIS DE COSTOS UNITARIOS SON REFERENCIALES, DEBIENDO SER EL INFORME FINAL LA QUE DETERMINE LOS COSTOS UNITARIOS FINALES



Ing. Luis Daniel Martínez Torres
INGENIERO CIVIL
REG. CIP. N° 18591

Profesional de la ALA que ha elaborado
la ficha técnica referencial

Administrador de La
Administración Local Del Agua

**PERÚ****Ministerio
de Desarrollo Agrario
y Riego****Autoridad Nacional del Agua****Precios y cantidades de recursos requeridos por propuesta referencial**

Actividad **LIMPIEZA, DESCOLMATACION Y CONFORMACION DE BORDOS CON MATERIAL PROPIO DEL CAUCE DEL RIO INSCULAS, SECTOR CERRO LA VIRGEN I, DISTRITO DE OLMOS, PROVINCIA DE LAMBAYEQUE, DEPARTAMENTO DE LAMBAYEQUE**

Fecha **05/12/2025**

Lugar **SECTOR CERRO LA VIRGEN I, DISTRITO DE OLMOS, PROVINCIA DE LAMBAYEQUE, DEPARTAMENTO DE LAMBAYEQUE**

Código	Recurso	Unidad	Cantidad	Precio S/.	Parcial S/.
MANO DE OBRA					
0101010003	OPERARIO	hh	93.7381	28.46	2,668.00
0101010004	OFICIAL	hh	35.1984	22.40	788.44
0101010005	PEON	hh	451.8237	20.29	9,167.50
0101010010	OFICIAL (CONTROLADOR)	hh	87.7787	22.40	1,966.24
0101030000	TOPOGRAFO	hh	21.3662	29.42	628.00
01010300030003	AYUDANTE DE TOPOGRAFIA	hh	6.8677	22.40	154.00
					15,372.18

MATERIALES

02040300010043	FIERRO 3/8"	var	0.3550	22.30	7.92
02041200010005	CLAVOS PARA MADERA CON CABEZA DE 3"	kg	7.5000	7.25	54.38
02041200010009	CLAVOS PARA MADERA CON CABEZA DE 2" A 4"	kg	2.0000	7.25	14.50
0204180008	CALAMINA GALVANIZADA e=0.14 mm	m2	24.0000	9.60	230.40
0207030001	HORMIGON	m3	0.4800	40.00	19.20
0213010001	CEMENTO PORTLAND TIPO I (42.5 kg)	bol	3.7560	30.00	112.68
02130300010003	YESO BOLSA 25 kg	bol	4.2600	20.00	85.20
0231010001	MADERA TORNILLO	p2	250.0000	7.00	1,750.00
0231040001	ESTACAS DE MADERA	und	71.0022	4.65	330.16
02310500010007	TRIPLAY LUPUNA E= 6 mm	m2	22.5000	17.24	387.90
0240020001	PINTURA ESMALTE	gal	0.4260	60.17	25.63
02901500260004	GIGANTOGRAFIA SEGUN DISEÑO	und	1.0000	650.00	650.00
					3,667.97

EQUIPOS

SO 0301000014	MIRAS	día	26.8690	17.36	466.00
0301000015	JALONES	día	45.1399	14.96	676.00
0301000022	ESTACION TOTAL	he	142.9431	23.48	3,356.00
0301000023	NIVEL TOPOGRAFICO	hm	217.1015	14.25	3,094.00
0301010006	HERRAMIENTAS MANUALES	%mo			183.40
03011600010005	CARGADOR SOBRE LLANTAS DE 200 - 250 HP 4.	hm	14.8251	399.70	5,926.00
03011700010007	EXCAVADORA SOBRE ORUGAS 170 - 250 HP 1	hm	10.2685	525.13	5,392.00
03011800020002	TRACTOR DE ORUGAS DE 300-330 HP	hm	128.9303	729.50	94,054.00
03012200010004	CAMION PLATAFORMA 4 x 6 300 HP 19 tn	hm	6.4486	452.00	2,914.00
0301220010	CAMION VOLQUETE 6 x 4 330HP15 M3	hm	59.0792	436.20	25,770.00
0301220011	CAMION SEMI TRAYLER 6 x4 330 HP 35 TN	hm	16.1214	420.43	6,778.00
					148,609.40
Total				S/.	1,568,654.32

NOTA: LOS INSUMOS SON REFERENCIALES, DEBIENDO SER EL INFORME FINAL LO QUE DETERMINE LOS INSUMOS FINALES

Ing. Jairo David Medina Flores
 INGENIERO AGRICOLA
 REG. CIP. N° 18591

**Profesional de la ALA que ha elaborado
la ficha técnica referencial**

**Administrador de La
Administración Local Del Agua**



CRONOGRAMA

LIMPIEZA, DESCOLMATACION Y CONFORMACION DE BORDOS CON MATERIAL PROPIO DEL CAUCE DEL RIO INSCULAS, SECTOR CERRO LA VIRGEN I, DISTRITO DE OLMOS, PROVINCIA DE LAMBAYEQUE, DEPARTAMENTO DE LAMBAYEQUE

Fecha : 22/09/2025

ITEM	ACTIVIDAD	UNID.	MET.	PLAZO DE EJECUCION (DÍAS)							
				MES 01				MES 2			
				I	II	III	IV	I	II	III	IV
1.00	LIMPIEZA, DESCOLMATACIÓN (L=1000.00 m)										
01.01	OBRAS PROVISIONALES										
01.01.01	CARTEL DE IDENTIFICACION DE LA ACTIVIDAD 3.60 x 4.80 m	und	1.00	■							
01.02	OBRAS PRELIMINARES										
01.01.02	MOVILIZACION Y DESMOVILIZACION DE EQUIPOS Y MAQUINARIA	vje	10.00	■							■
01.02.01	RAMPAS DE ACCESO A LA ACTIVIDAD	m3	3.00	■							
01.02.02	TRAZO Y REPLANTEO	km	2.00	■							
01.02.03	CONTROL TOPOGRAFICO	km	5.00								
01.03	MOVIMIENTO DE TIERRAS										
01.03.01	LIMPIEZA Y DESCOLMATACION DE CAUCE DE RIO	m3	45.00								
01.03.03	CONFORMACION Y PERFILADO DE DIQUE CON MATERIAL PROPIO	m3	37.00								
01.03.04	PERFILADO Y REFINE EN TALUD DE DIQUE	m2	7.00								

Ing. Luis Daniel Martínez Torres
INGENIERO AGRICOLA
REG. CIP. Nº 78591

Profesional de la ALA que ha elaborado
la ficha técnica referencial

Administrador de La
Administración Local Del Agua